

No. 01 2PRÓ Comunicação / Junho, São Paulo



A **Aaran Baby** vai levar para a FIT 0/16 as tradicionais saídas de maternidade em tricô, com acabamentos manuais em bordados e crochê. O destaque da marca é a produção de roupinhas com fios especiais e antialérgicos, modelagens perfeitas para o recém-nascido, inclusive prematuros. **Mais informações:** Andréa Bulbarelli -

Comunicação - abulbarelli@yahoo.com.br - (11) 98775-9040

A **Baby Joy**, especializada em enxovais e produtos baby vai levar à FIT 0/16 as linhas

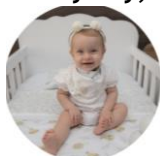

Premium, com bordados especiais, a Essence, clássica e perfeita para o dia-a-dia, a Funny, com texturas e cores estimulantes e a Soft, feita especialmente para recém-nascidos, com tecidos

extremamente macios. **Mais informações:** Samuel Mourão -

samuel.mourao@incomfrol.com.br - (37) 3249 5700 / (37) 99988 7146.



A **Bijucharme Acrílico** participa da FIT 0/16 há mais de 20 anos, e é referência em acessórios em acrílico para crianças. Para a Primavera-Verão2020, a marca aposta nas cores e costumes de sereias, com a linha Sereismo, ao cotidiano das pequenas. **Mais informações:** Fabrício Santiago - sócio-proprietário -

bijucharmeacrilico@gmail.com - (31) 3464-2830

A **Breda** traz à FIT 0/16 a linha social masculina. A proposta da marca é apresentar looks clássicos com foco no custo-benefício. Com conforto e estilo, a linha apresentará ao público camisa, calça sarja, social, jeans, costume e gravatas. **Mais informações:** Rosa Lemes - Mídia Help Assessoria de Imprensa - contato@midiahelp.com.br (51) 9518-8700



A **Casa Tendenza Galleria** preparou para a FIT 0/16 o lançamento da marca de quadros e telas infantis, com desenhos da artista Claudine Knijnik e curadoria de Lisi Wendel. Os quadros e telas são feitos em canvas, papéis fotográficos e papéis 100% algodão. Além disso, as madeiras são certificadas com proveniência de reflorestamento. **Mais informações:** Tales Morigi - diretor -



FIT 0/16

Feira Internacional do Setor
Infantojuvenil•Bebê
13 a 16/06/2019

Contato para imprensa:

Myrian Vallone

Teresa Silva

E-mail

Fit016@2pro.com.br

Tel.

+5511 3030-9463

+5511 3030-9422

Koelnmesse Organização de Feiras Ltda.

Avenida Francisco Matarazzo,
1752, cj 1704

CEP 05001-200 São Paulo/SP,
Brasil

CNPJ. 21.572.082/0001-19

Tel. +55 11 3024-0030

Diretor Geral:

Cassiano Facchinetti

fit016@koelnmesse.com.br

marketing@casatendenza.com.br | assessoria@casatendenza.com.br - (51) 98140-4840

Page
2/7



Com uma nova proposta de perfil para seus consumidores, a **Charpey** vai apresentar na FIT 0/16 novos tecidos, em uma pegada mais moderna e produtos mais ousados. A empresa aposta agora em peças contemporâneas, sem perder o conforto com modelagens adequadas, com estampas divertidas e atuais. **Mais informações:** Cleonice Caviquioli - analista de marketing -

marketing@charpey.com.br - (47) 98912-6127



A **Coquelicot** reservou para a FIT 0/16 novidades em Kits de berço e enxoval. Além desses lançamentos, a marca também apresentará os kits tradicionais, em novas cores de linhos, capas para carrinho e bebê conforto em estampas exclusivas, jogo de lençol para berço, mini berço desmontável e trocador anatômico com capas de malha. A linha de roupa vem com 12 estampas novas e exclusivas. A empresa também vai expor sua coleção de bolsas e lembrancinhas, com lançamentos de mochilas infantis, linha maternidade com novas cores e uma linha de lembrancinhas para a mamãe. **Mais informações:** Bruno Gonçalves - sócio-fundador - bruno@coquelicot.com.br - (17) 3301-1715

Confeccionados em couro nobre, os calçados **Gambo Baby** são desenvolvidos para cada fase de crescimento da criança, começando na linha recém-nascido no número 13 até o kids, com numeração até 36. Com o maior portfólio de produtos premium no mercado masculino infantil, possui mais de 440 opções de sapatos, desenvolvidas para cada fase de crescimento. Para a FIT 0/16, a marca vai levar a linha Primavera-Verão com atributos especiais de confecção. **Mais informações:** Luis Eduardo Pereira - gerente nacional de marketing e vendas - vendas@gambo.com.br (16) 3724-1032



Especializada na fabricação de bolsas e acessórios para bebês, a **Hey Baby** lançará quatro linhas na FIT0/16: Candy, Color, Fábula e Origami. As referências da marca passam pelo universo lúdico da primeira infância, com cores trabalhadas desde os clássicos rosa, azul e bege até as principais tendências do mercado, como o cinza,

verde menta e o jeans. Juntamente com isso, as estampas ganham destaque, aparecendo nas modelagens ou nos detalhes de bolsos e acessórios. **Mais informações:** Maria Luísa Pereira - mkt@justbaby.com.br | Adaiane Silveira - adaiane@justbaby.com.br - equipe de marketing - (51) 3061-1397

A **Just Baby** une o momento maternidade às tendências de consumo de um público exigente. Para a **FIT 0/16**, a marca vai apresentar acessórios funcionais e cheios de estilo em três novas linhas de bolsas: a Havana, em jeans com pontos de cor, a Vivara, com estampas diferentes e a Berlim, neutra e casual. A coleção vigente continua no portfólio da empresa na feira. As malas maternidades de rodinhas nas linhas a Liverpool e a Zurich. **Mais informações:** Maria Luísa Pereira - mkt@justbaby.com.br | Adaiane Silveira - adaiane@justbaby.com.br - equipe de marketing - (51) 3061-1397



Conhecida pelas linhas que vestem meninas e bonecas iguais para várias ocasiões, a

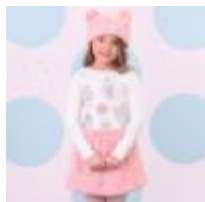

Marthiê incluiu em sua gama de produtos e vai lançar na **FIT 0/16** a linha de pijamas. São quatro modelos confortáveis vendidos em kit menina e boneca. Para o dia-a-dia no verão, as cores fortes continuam em alta, com estampas dos animais tendência, como a lhama e os flamingos. **Mais informações:**

Renata Zundt de Oliveira - sócia-proprietária - renata@marthie.com.br - (47) 99130-9227

A nova coleção da **Modali Baby** foi pensada para atender todos os itens decorativos dos quartos infantis: bichos de balanço, para crianças até três anos de idade; cabeças de bichos de pelúcia; quadros da linha Selva com ilustrações de bichos; garrafas térmicas para kits Higiene; móveis decorativos. No estande, o público também poderá conhecer produtos dos parceiros da marca: Ameise Design, T. Design Decor, Rian Tricot e Tapis. **Mais informações:** Pamela Lima - Marketing - marketing@modalibaby.com.br



A coleção verão da **MRX JEANS** vai apresentar na FIT 0/16, juntamente com o jeans, tecidos planos como viscose, tricoline e estampas digitais para dar frescor à estação. A coleção é toda pensada e inspirada no universo adulto, com babados, destroyed, tracker, puídos e cropped. A ideia é buscar referências e tendências modernas, focando no conforto. Durante o evento, os dois grandes estilistas das coleções estarão à disposição para conversar, tirar dúvidas e ter um feedback dos clientes. **Mais informações:** Thiago Santoro - Marketing - thiago@santoromarketing.com.br - (15) 99101-7765

Page
4/7



A **Nini & Bambini Confecções** chega à FIT 0/16 com duas marcas para exposição: Nini&Bambini e Jaca Lelé. Na Nini&Bambini serão exploradas modelagens atualizadas nas tendências, estampas e tecidos diferenciados. Uma das novidades é o aumento da coleção na linha Baby, com mais variedade para os pequenos. A Jaca Lelé vai levar interatividade, peças alegres, coloridas e confortáveis. O destaque da marca é a utilização de malhas e tecidos sustentáveis. **Mais informações:** Esoli Kuhn - diretora de Desenvolvimento - atendimento@niniiebambini.com.br - (47) 3221-2464



A **Oficina da Roça** apresenta na FIT 0/16 seus lançamentos desenvolvidos pela designer de produtos Marisol Garcia da Luz. São cestos feitos em crochê com alças de couro, puffs, mantas, almofadas e tapetes com tramas, texturas e combinações de fios exclusivos. As peças são únicas e feitas à mão. **Mais informações:** Cássia Marina - comercial - comercial@oficinadaroca.com.br - (35) 9 9898-9007



A **Ortoshoes**, empresa especializada em calçados ortopédicos, vai levar à FIT 0/16 os produtos pensados e produzidos para o alinhamento corporal correto de todas as crianças. Os produtos são desenvolvidos por uma fisioterapeuta. A Ortoshoes atende todas as necessidades que os especialistas recomendam, através dos “4 F’s”: Flexibilidade, Forma Adequada, Firmeza Atrás do Sapato e Fricção na Sola. **Mais informações:** Gabriela Garcia - Assessoria de Imprensa - gabriela.garcia@socialtriz.com.br - (19) 3039-5550

A **Recco, Recco & Cia** vai “refrescar” o verão da criançada com a moda praia 2020. Os produtos são focados em Moda Praia Bebê, Infantil e Juvenil com alguns produtos com proteção UV+. Para a coleção a aposta será nos biquínis, maiôs, sungas, saídas e acessórios praianos. **Mais informações:** Karine Silva - Assessoria de Comunicação - digital@altogiro.net - (44) 3033-0101



A **Tippo** apresentará a nova coleção verão 2020 na FIT 0/16 seguindo a tradição da empresa: peças em suedine de algodão egípcio, com toque macio para contato com a pele do bebê, tamanhos do RN ao G para macacões e bodies. A produção em alto padrão é caracterizada por produtos com rendas exclusivas fabricadas em Paris e cristais Swarovsky, trazendo requinte e brilho. Com peças bordadas à mão, a Tippo faz um resgate ao toque artesanal, respeitando as tendências mais modernas. **Mais informações:** Janete Buratto - proprietária - janete@tippo.net - (11)96450-0861 | (11)5660-6251

A **Ufrog** vai apresentar na FIT 0/16 calçados desenvolvidos para garantir conforto, maleabilidade e, principalmente, segurança aos pés das crianças. Os produtos são ideais para evitarem o piso frio dentro de casa e no parquinho. As confecções garantem que a temperatura do pé se mantenha e também evita deslizamento em pisos molhados. **Mais informações:** Rafaella Malucelli - Assessoria de Imprensa - <mailto:rafaella@noarcomunicacao.com> - (11) 5052.6022 | (41) 9 9666.8282



A **Yacht Master Kids** preparou para a FIT 0/16 a coleção Verão 2020 com camisas, camisetas, polos, bermudas e boardshorts inspirados no surf. A marca apresentará linhas com aspectos tropicais e tecidos leves como linho, malha flamê e chambray, **Mais informações:** Talita Nascimento - Marketing - talita@oracon.com.br - (11) 94465-4587 | 3405-5555

Pavilhão Terra Roxa

Novidade nesta edição da fit 0/16, um pavilhão será destinado exclusivamente para expositores de Terra Roxa, cidade paranaense conhecida como Capital Nacional da Moda Bebê



Com inspiração na moda adulta, a **D'Tuia Baby** chega à FIT 0/16 com a novidade de expansão do portfólio, para atender crianças até o tamanho 12. O objetivo é se inspirar na moda adulta, sem perder a delicadeza da infância e inocência da criança. Os produtos contam com tecidos de primeira linha e detalhes que fazem toda diferença na peça, como rendas, estampas, pedrarias. Nesse verão, a coleção aposta em estampas, cores marcantes com peças leves, para garantir beleza

e conforto à criança . **Mais informações:** Evair Pegoraro - diretor geral e proprietário - tuiababy2275@gmail.com - (44) 3645-2475

Page
6/7



O Verão 2020 da **Paraíso** vai expor na FIT 0/16 a malha jeans, um dos destaques da marca. Utilizada em vários produtos, a matéria-prima traz, além do conforto e praticidade, um aspecto fashion e despojado, sem perder a beleza. A empresa também demonstrará no evento o clima do verão californiano com a nova coleção, inspirada em temas como viagem e festa, muita cor e diversão

para as crianças. **Mais informações:** Rodrigo Bortolato - Marketing - rodrigo.bortolato@amoparaíso.com.br - (44) 3645 8100



O jeans também é peça-chave na **Sonho Mágico no Pavilhão Terra Roxa, da FIT 0/16**. O foco principal está nos macacões e nas saídas maternidade, que além de confortáveis, são práticos para vestir e modernos para a mamãe que deseja uma nova proposta de enxoval. O clima tropical que está por vir inspirou a marca a fazer modelos confortáveis, com funcionalidade, diversificação e tecidos leves. A tendência do esportivo, que veio forte em algumas coleções

anteriores, ainda está presente nessa coleção. **Mais informações:** Thayane Colombi Ferreira - Assistente de Marketing - marketing@sonhomagicoinfantil.com.br - (44) 3645-1466

Serviço:

FIT 0/16 e Pueri Expo 2019

Data: 13 a 16 de junho

Local: Expo Center Norte - Pavilhão Vermelho

Endereço: Rua José Bernardo Pinto, 333 - Vila Guilherme

Horário: 10h às 19h (no último dia, das 10h às 17h)

Credenciamento para visitantes: www.fit016.com.br ou www.pueriexpo.com.br

O credenciamento de uma feira já libera o acesso à outra.

Sobre a Koelnmesse

A Koelnmesse é uma das promotoras líderes no mundo na organização de feiras para as áreas de mobiliário, design, bem-estar e estilo. As feiras imm cologne, LivingKitchen, ORGATEC, spoga + gafa, interzum e Kind + Jugend são conhecidas entre os atuantes do mercado internacional como o maior encontro da indústria. Com 90 anos de experiência e conhecimento em exposições, o Centro de Eventos da

Koelnmesse é hoje a principal plataforma de negócios para mais de 25 setores comerciais. A promotora alemã também desenvolve e monta novas feiras de negócios com foco regional, em várias partes do mundo, incluindo o Brasil.

Page
7/7

Sobre a Koelnmesse Brazil

Atualmente, a Koelnmesse organiza seis feiras no Brasil: a feira de moda infantil FIT 0/16, realizada duas vezes por ano em São Paulo; a Pueri Expo, Feira Internacional de Negócios em Puericultura, evento inspirado na maior feira de artigos infantis do mundo, a "Kind + Jugend"; o WellFood Ingredients, Summit Internacional de Ingredientes Funcionais e Nutracêuticos, e o lançamento ANUFOOD Brazil, Feira Internacional Exclusiva para o Setor de Alimentos e Bebidas, inspired by Anuga. Já em Curitiba, acontece a cada dois anos a ANUTECH Brazil, feira de tecnologia para indústria alimentícia. A Koelnmesse Brasil está localizada em São Paulo e conta com uma equipe com mais de 10 anos de experiência na organização de grandes eventos para diversas indústrias. Sob comando do diretor Cassiano Facchinetti, a filial brasileira é responsável pelos eventos internacionais da Koelnmesse, além do futuro desenvolvimento das atividades comerciais no país.

Próximos eventos:

Kind + Jugend, Colônia, Alemanha 19.09. - 22.09.2019

China Kids Expo, Shanghai 16.10. - 18.10.2019

FIT 0/16 e Pueri Expo no Facebook:

<https://www.facebook.com/feirafit016>

<https://www.facebook.com/pueriexpo>

FIT 0/16 e Pueri Expo no Instagram:

@feira_fit016

@pueriexpo